







TINGMÄRGID:

-  Paigaldatav märk
-  Olemasolev märk
-  Reguleerija / turvamees
-  Kiiruskatse rada

MÄRKUSED:

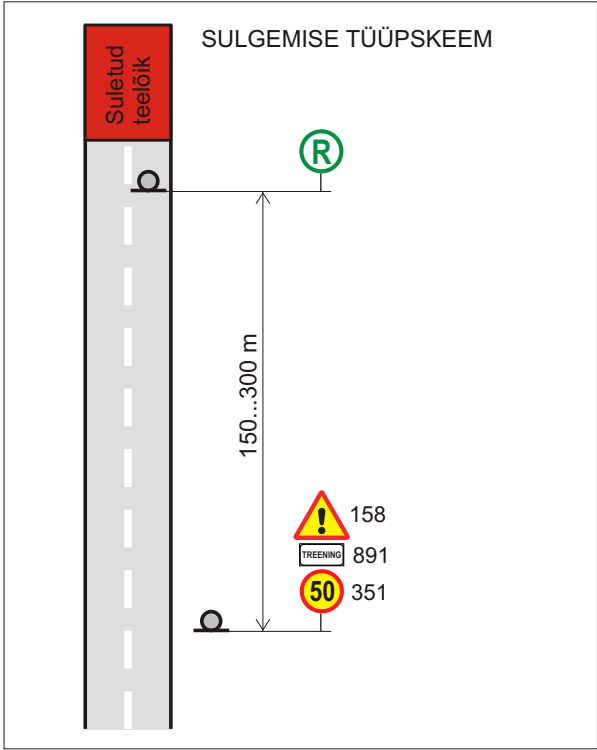
Muud olemasolevad liiklusmärgid, mis lähevad vastuollu antud ürituse liiklusskeemiga, tuleb kinni katta. Vajadusel lisada täiendavaid selgitavaid liiklusmärke. Liiklusmärgid paigaldada nii, et nad on liiklejale üheselt mõistetavad ja arusaadavad. Tagada liiklusmärkide püstiolek ja loetavus kogu ürituse vältel. Kõik ralli treeningu rajaga lõikuvad teed suletakse reguleerijate (turvameestega). Liikluse reguleerijad peavad vastama liiklusseaduse § 9 nõuetele ja neil on kohustus kanda Eesti standardi EVS-EN ISO 20471:2013 “Kõrgnähtavusega märgurietus. Katsemeetodid ja nõuded” kohane 3. klassi kollakas-rohelist ohutusriietust. Liiklusmärgid paigaldatakse vastavalt standardi EVS 613:2001/A1:2008 ja MTM 13.07.18.a. määruse nr 43 “Nõuded ajutisele liikluskorraldusele” nõuetele.



 <div>Uuekalda 6a, Tammiste küla, Sauga vald, 85009 Pärnumaa Reg kood. 11588002</div>		Projekti nimetus:	Staadium:
Tellija	Gabriel Mürsepp	Ralli treening Liikluskorralduse projekt	Skeem
Koostas	Jane Sälik	Objekti asukoht:	Töö nr:
Kontrollis	Kristo Proosväli tegevusluba nr 14060	Plaani- Raagi. Tee nr: 25234 Luutsniku Plaani 3,60- 7,60 km	09-2018
Koostatud/trükitud: 28.12.2018		Liikluskorralduse eest vastutab:	Joonise nr:
		Gabriel Mürsepp tel. 50 32 757	4/7
			Möötkava:
			1:15 000